

ECOMANGLE

INTRODUCCION

El maravilloso y reconocido Puerto Colombia, con sus playas sobre el mar Caribe y los balnearios que a lo largo de ellas se desarrollan en Sabanilla, Salgar; algunos Barrios y en los alrededores del muelle son su verdadero atractivo turístico. Sin embargo actualmente este municipio tiene una baja en el crecimiento turístico, por esta razón la propuesta de este proyecto ecológico.



JUSTIFICACIÓN DEL NOMBRE

Este proyecto se llama ECOMANGLE

ECO: Es una propuesta ecológica

MANGLE: Es la especie de vegetación que es nativa del lugar y es el material principal con el que se va a construir los hostales



OBJETIVOS

- Proponer una zona turística utilizando materiales de la especie nativa del sector
- Generar un crecimiento económico para el sector

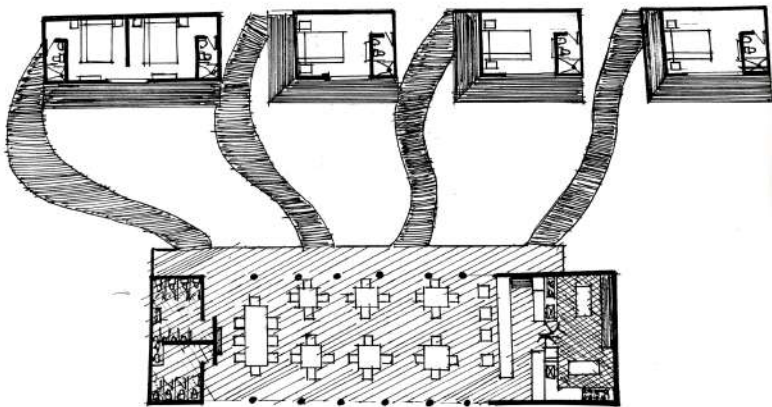

VISTA

IDEA BASICA

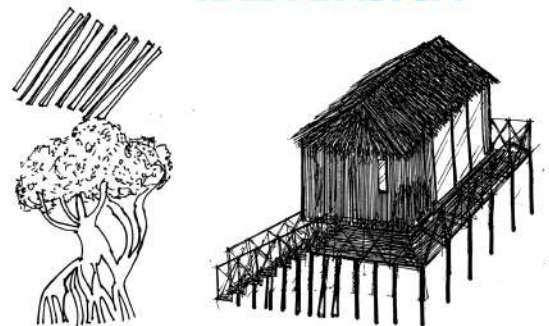

El proyecto Ecomangle tiene como objetivo brindar un crecimiento comercial a la población de Puerto Colombia, a través de la construcción de hostales ecológicos utilizando el Magle Rojo como material principal de fabricación.



Nombre del proyecto
ECOMANGLE
Categoría 1:
Configuración del Espacio
I semestre

Integrantes:
CRISTIAN CHARRIS
JUAN ELJADUE
LUIS GÓMEZ

Proyecto de aula:
"El lenguaje natural a través de la composición"
Docente:
Arq. Angelica Obando

Plancha no.
3
Fecha
17/11/2022

PROCESO DE DISEÑO

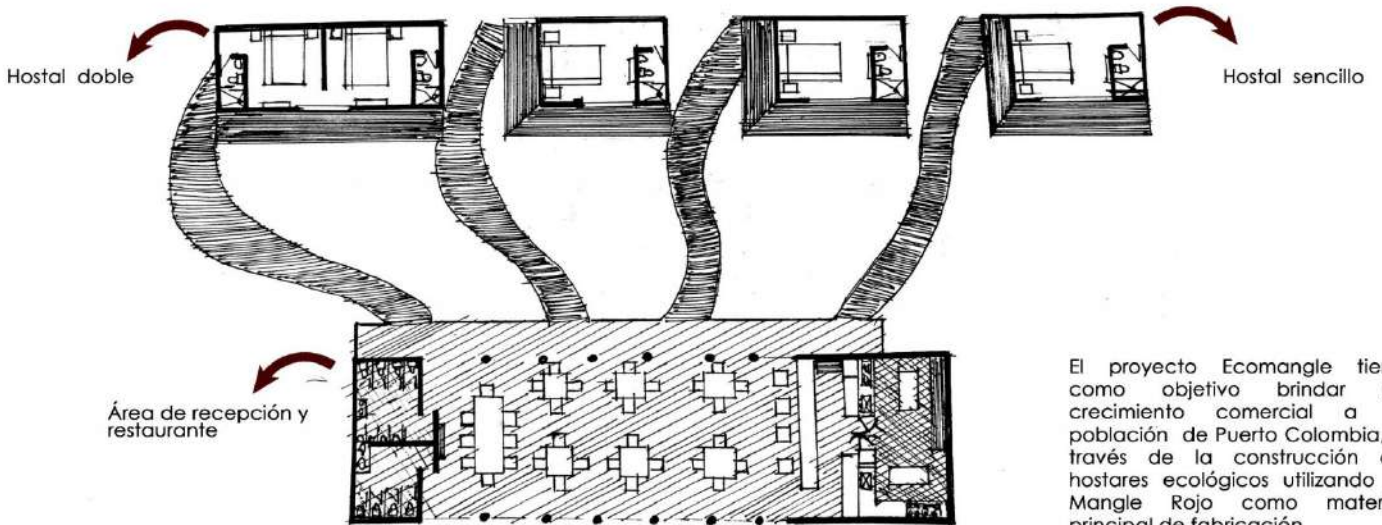
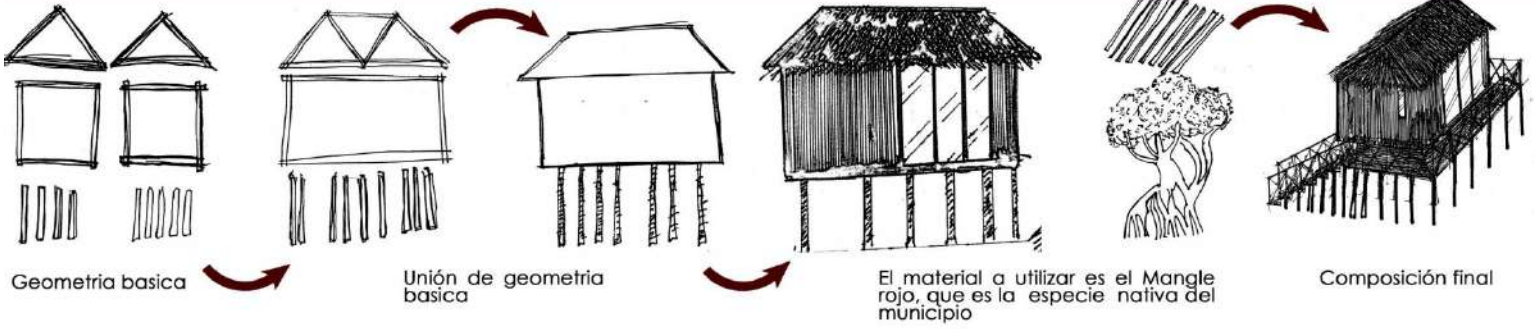

El proyecto Ecomangle tiene como objetivo brindar un crecimiento comercial a la población de Puerto Colombia, a través de la construcción de hostales ecológicos utilizando el Mangle Rojo como material principal de fabricación.

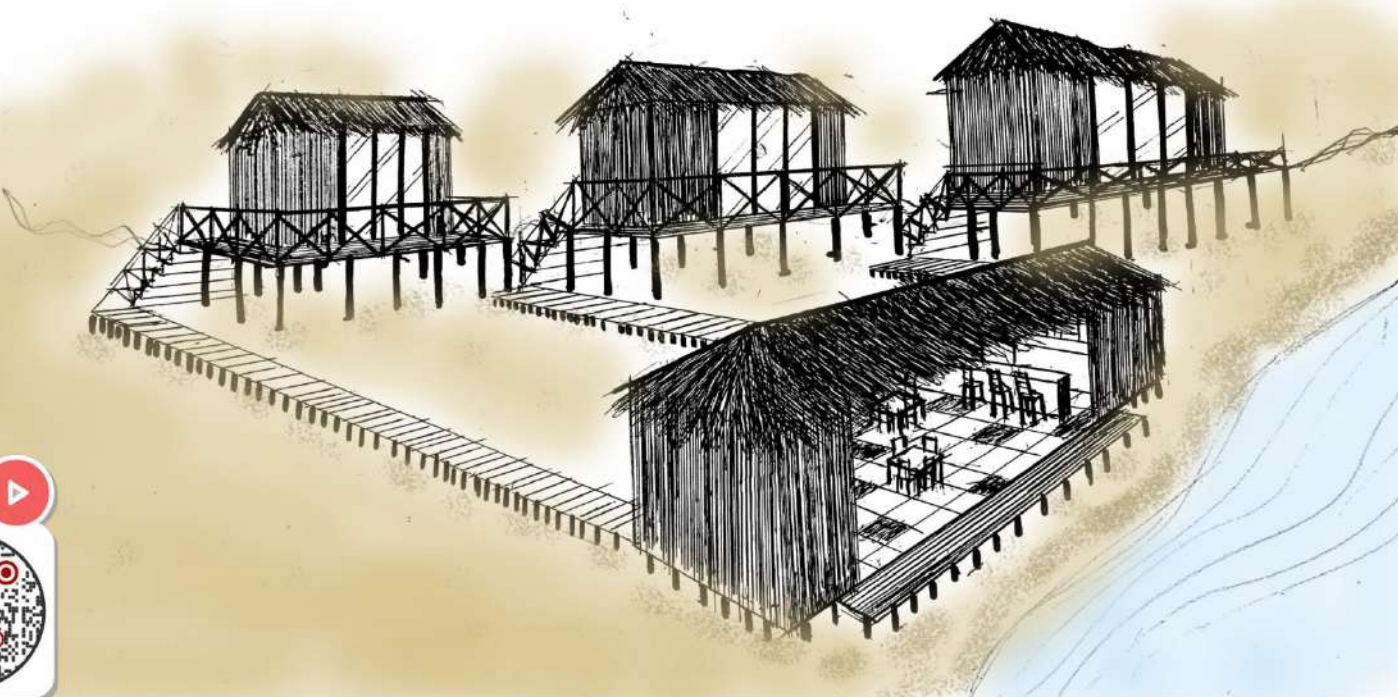

Watch Video





ECOMANGLE

Puerto Colombia es un municipio ubicado al nororiente del departamento de atlántico al norte y occidente limita con las costas del mar caribe, al oriente con barranquilla entre fines del siglo XIX y primera mitad del XX funcionó como terminal marítimo de barranquilla, con la cual se conectaba la via ferrea, su muelle fue diseñado por el ingeniero cubano Francisco Javier Cisneros e inaugurado en 1893.



ANALISIS DEL SECTOR SELECCIONADO



ELEMENTOS URBANOS

- HITOS
- NODOS
- SENDAS
- BORDES

MOVILIDAD

- TRANSPORTE PÚBLICO
- PARQUEOS
- SEMAFOROS
- SENDEROS PEATONAL
- VEGETACIÓN



Especie 1 Especie 2

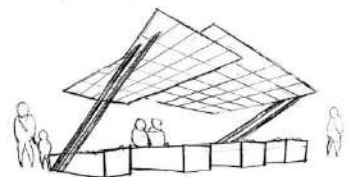

D	O	F	A
CONTAMINACION	COMERCIO FORMAL	ACCESO AL MAR	CRECIENTE DE MAREA
SEÑALIZACIÓN	COMERCIO MARITIMO	VEGETACION	
SEGREGACION		PEZCA	



Nombre del proyecto
ECOMANGLE
Categoría 1:
Configuración del Espacio
I semestre

Integrantes:
CRISTIAN CHARRIS
JUAN ELJADUE
LUIS GÓMEZ

Proyecto de aula:
"El lenguaje natural a través de la composición"
Docente:
Arq. Angelica Obando

Plancha no.
1
Fecha
17/11/2022