

MEMORIA GRAFICA

FACHADA

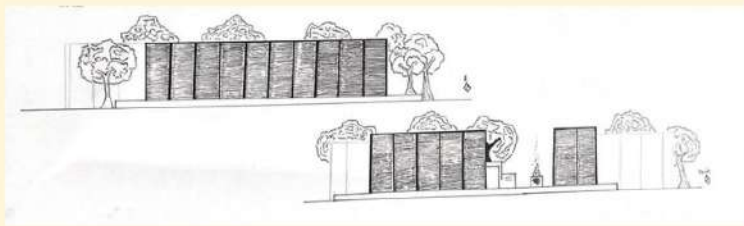

CORTES

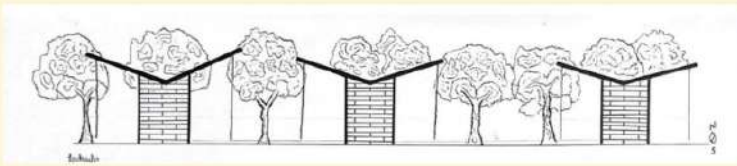
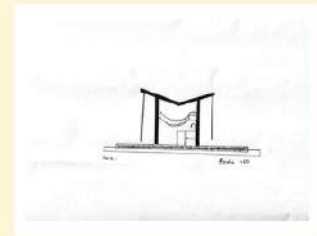
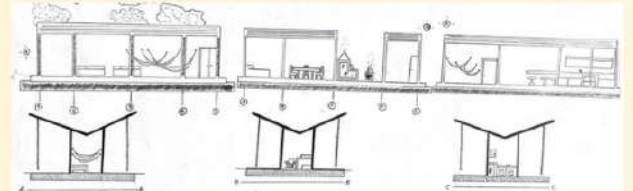

ESCALA 1,50

PLANTA

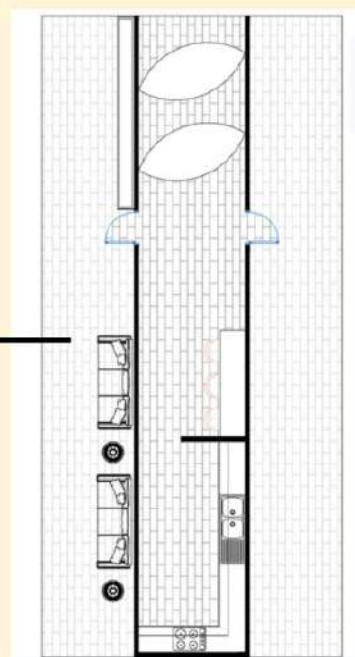
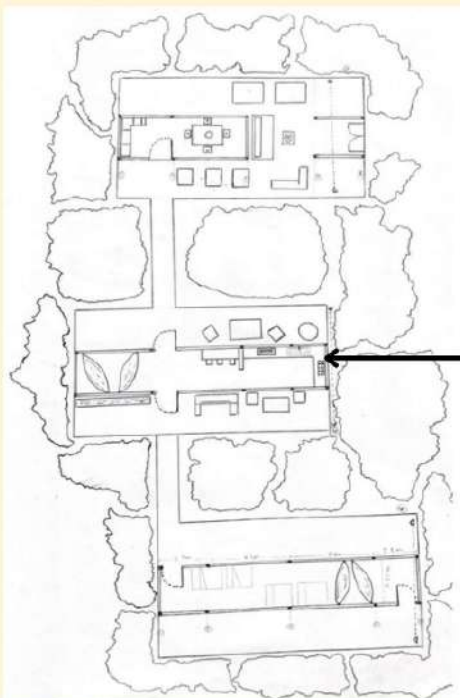

ESCALA 1.50

CODIGO QR



Casa Wayunaiki Guajira

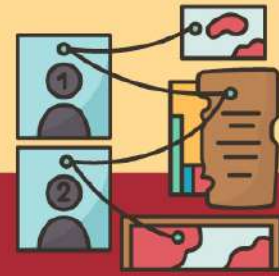

SURGIMIENTO DE LA CASA

La surge gracias a la exploracion de una casa eco amigable, esta se encuentra localizada en un claro de bosque en el desierto de la Guajira, en esta casa podemos encontrar que está rodeado de un cerramiento en madera que la mezcla perfectamente con la Naturaleza, pero con nos brinda de igual forma protección

1

2

3

4

UBICACIÓN



Camarones guajira



CLIMA

El clima en la península es seco y de altas temperaturas

Refrescado por la brisa marina y los vientos alisios del nordeste que soplan durante la mayor parte del año



TEMPERATURA

La temperatura promedio es de 27.3 °C. Al medio día la temperatura máxima media oscila entre 32 y 34°C



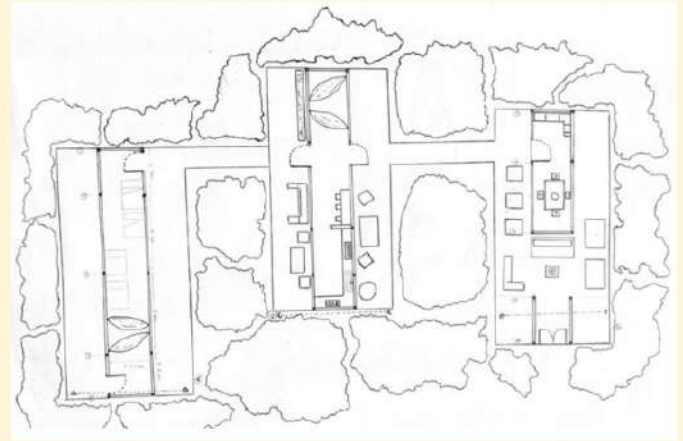
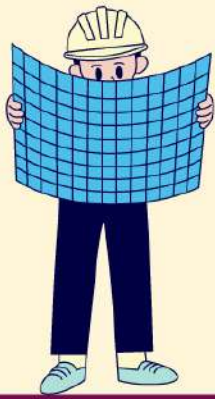

PLANOS DE PLANTA

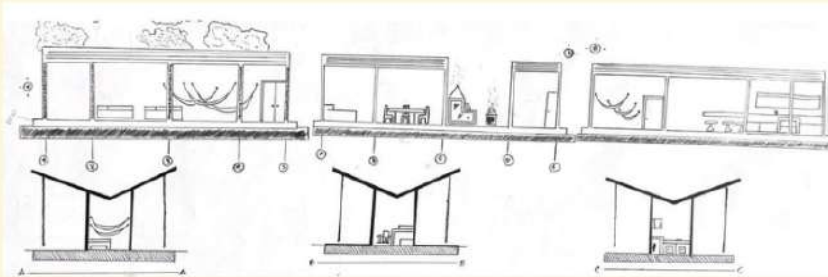

PLANOS DE CORTE

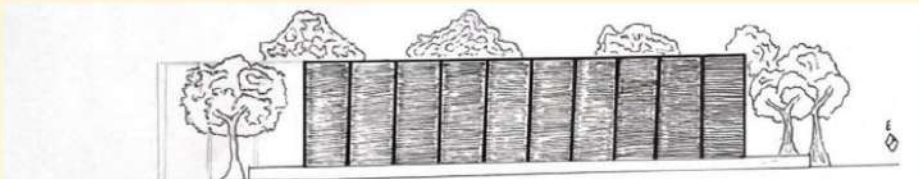
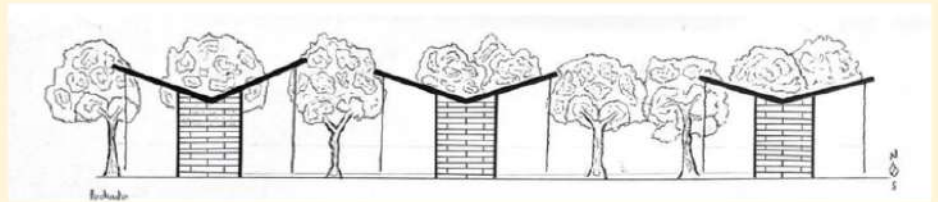

FACHADA ESTE

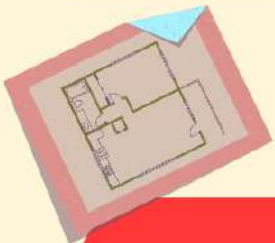

FACHADA OESTE

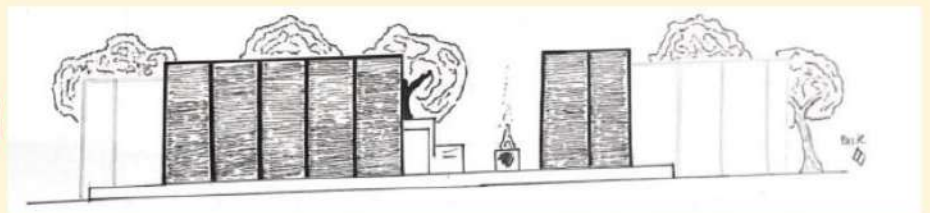



MODELADO

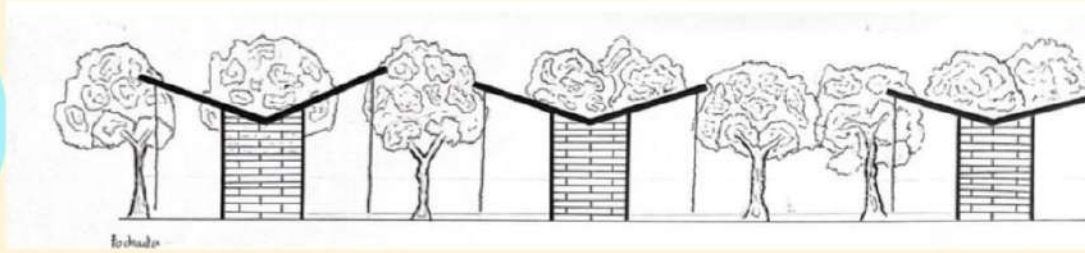

DESCRIPCION

Atrévete conmigo a explorar una excelente casa eco amigable, esta se encuentra localizada en un claro de bosque en el desierto de la Guajira, en esta casa podemos encontrar que está rodeado de un cerramiento en madera que la mezcla perfectamente con la Naturaleza, pero con nos brinda de igual forma protección, además de ellos encontramos romanillas las cuales abrazan gentilmente este lugar y tienen la particularidad de poder ponerlas y quitarlas, y esto le da el toque perfecto para encajar totalmente en el lugar ya que permite que entre la luz natural y que nos deleitemos cuando tengamos la oportunidad de disfrutar las brisas del lugar, y es que en este sitio cómo ven aprovechamos cada recurso que el medio nos brinda, ya que siempre se pensó fue integrar la casa al lugar, más no la casa sobre el lugar.

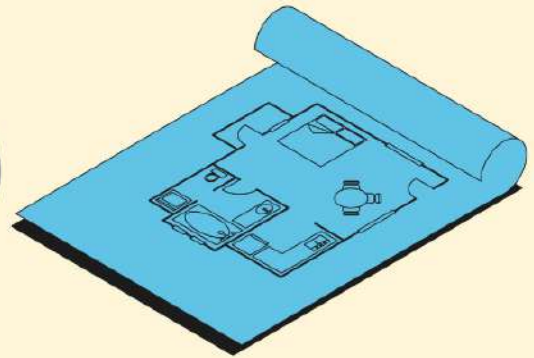

Y es que el lugar no se puede poner mejor, pero en este caso si, se dice que los olores tienen la capacidad de transportarnos a lugar y momento específicos y traer a la mente gratos recuerdos y en esta casa vamos a encontrar que está rodeada por Laurel que por cierto es muy abundante en la zona, pero qué eleva la experiencia al cien, me gusta pensar que al regresar a la ciudad podamos cerrar los ojos e imaginar y poder transportarnos a la casa con el deseo y añoranza de poder regresar. Importante saber que esta casa cuenta con una estructura en Y, esto no es al azar pues es una representación a las casas WAYUS de ese terreno específico de la Guajira.

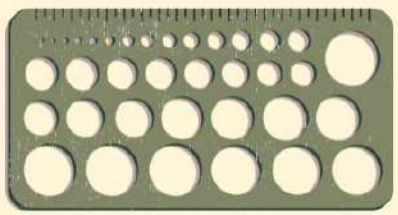

Para nadie es un secreto que la escasez de agua en la Guajira es un problema latente, pero en esta ocasión contamos con un captado de agua, este en su cubierta posee una canal que la lleva a una piedra la cual se encarga de filtrar para así pueda llegar a un tanque purificada esta tenga un estado óptimo para el consumo. Me gustaría descartar un punto y es su cerramiento está elaborado en 3 plantas de madera, una de estas contiene los dormitorios los cuales podrás descansar cómodamente, el siguiente una sólo la cual elaborar los alimentos y es que en esta cocina elaboraremos los mejor platos para nuestra estadía, por además contamos con la zona de estar y por último su comedor y sala que se convierte en un lugar acogedor, esta casa como anteriormente les venía comentado está inspirada en las viviendas WAYUS, y es vaya que ellos contienen una arquitectura se puede ser explotada para grandes proyectos urbanos, sin dejar aún lado su reconocimiento, muy merecido por cierto ya que estos se integran totalmente a la naturaleza y no la transforman ni mucho menos la perjudican, y este es un acto que es totalmente inspirador y digno de admirar

POSTER SINTESIS



ESTRUCTURA DE CONCEPTO

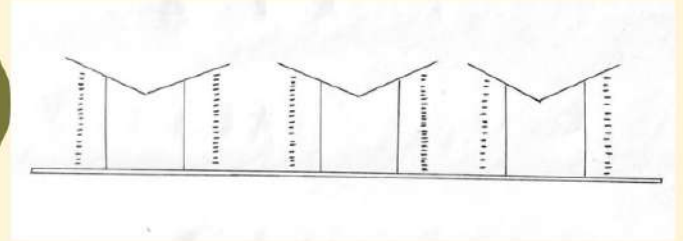

MADERA

MATERIALES UTILIZADOS



CORAZÓN DE CAPTUS



ZONA VERDE

ARBOLES DE LAURELES



CAPTUS

